# DDI78-EXF1

**ATEX Certified Outdoor Motion Sensors**

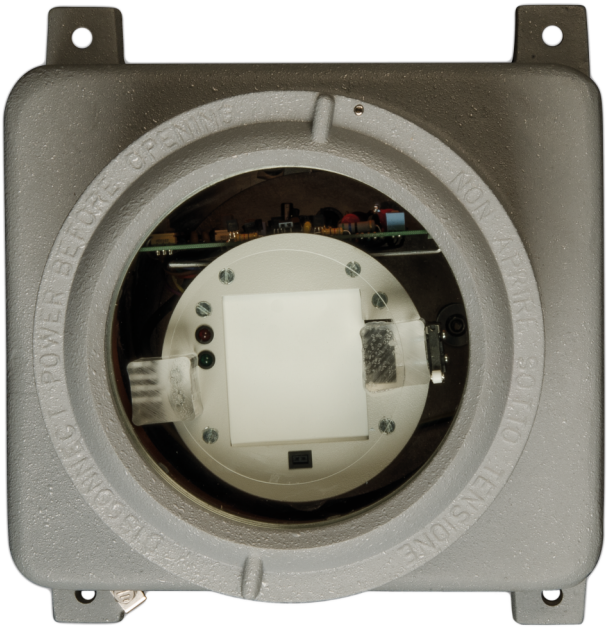

# DDI78-EXF1

## ATEX Certified Outdoor Motion Sensors

## Technische Spezifikationen

### General

| | |
|---|---|
| Technology | Microwave |
| Application type | Wall mount |
| Anti masking | No |
| Pet immune | No |
| Camera | No |

### Detection

| | |
|---|---|
| Max. detection range | 30 m |
| Microwave frequency (nom.) | 10.587 GHz |
| Undercrawl protection | No |

### Wired/wireless

| | |
|---|---|
| Wired-wireless | Wired |

### Physical

| | |
|---|---|
| Colour | Grey |

### Environmental

| | |
|---|---|
| Environment | Outdoor |

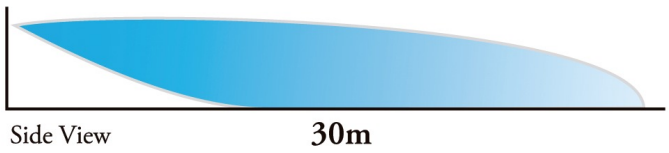

Side View 30m

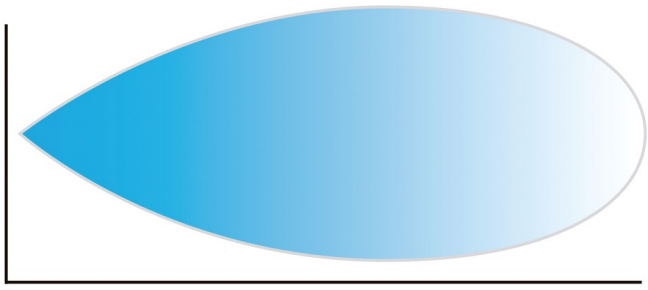

Top View 30m x 13m

Als innovatives Unternehmen behält sich Kidde Global Solutions das Recht vor, Produktspezifikationen ohne Ankündigungen zu ändern. Für die aktuellsten Produktspezifikationen, besuchen Sie bitte de.firesecurityproducts.com online oder kontaktieren Sie bitte unsere Vertriebsmitarbeiter.