CDC-2DWIF

DGP Wiegand de 2 portas, 2 relés e 4 zonas para CDC 4 - Sem Caixa

Vista Geral

O CDC-2DWIF é um Interface Wiegand de Duas Portas com dois interfaces Wiegand para ligar dois leitores, dois relés para controlar duas portas e 4 entradas para ligar os contactos das portas e os botões abertura de porta, ou os sensores de intrusão. Todos são controlados através do controlador de portas e elevador CDC4.
A unidade será 'polled' como expansor/DGP no bus de dados RS485. Os leitores Wiegand, relés e entradas podem ser atribuídos a qualquer porta ou controlados diretamente pelo painel de controlo Avançado do Advisor, quando necessário. Usando os leitores, as áreas de intrusão podem ser armadas/desarmadas usando as mesmas opções que para todas as outras portas no CDC4.

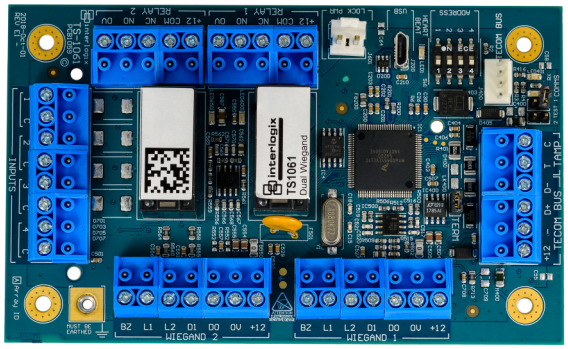

Instalação

O Interface Wiegand de Duas Portas é instalado no interior da caixa do CDC4

Detalhes

- Interface de Duas Portas com 2 relés, 4 zonas e 2 interfaces Wiegand
- Incrementa o número de reles, zonas do CDC4 e disponibiliza interfaces Wiegand
- Controlado e Supervisionado como um DGP no BUS do CDC4
- Cabo especificado - Aritech WCAT 52/54 ou equivalente
- As zonas podem ser utilizadas como botão de saída, contato de porta, detetor
- Os dois relés podem ser utilizados para abrir uma ou duas portas ou outra função
- Suporta dados de Cartão e PIN

CDC-2DWIF

DGP Wiegand de 2 portas, 2 relés e 4 zonas para CDC 4 - Sem Caixa

Especificações técnicas

System

Max. reader distance to panel	1.5 km from control panel
Addressing type	DIP Switches

Technology

Reader type	Interface
Reader operating-transmitting frequency	---

Interface & connections

Interface	ATS RS-485, Wiegand
Connector type	Terminal Strip

Inputs/outputs

Inputs	Door position, Request to exit
Outputs	Aux relay - Form C, switches up to 1A @ 30 VDC

Electrical

Operating voltage	9.5 - 14.4 Vdc
Current consumption	73 (nom) - 450 mA (max)

Physical

Physical dimensions	128 x 78 x 21 mm
Net weight	255 g

Regulatory

Compliancy	CE

Como empresa de inovação, a Kidde Global Solutions reserva o direito de alterar as especificações do produto sem aviso prévio. Para obter informações sobre as especificações mais recentes do produto, visite pt.firesecurityproducts.com online ou contate o departamento comercial.

Last updated on 12 November 2026 - 18:57