AD011

Ein/Ausgangsmodul in IADS-Bustechnik mit 1 Eingang und 1 Ausgang

Universelles externes Ein/Ausgangsmodul

Das AD011 ist ein externes Ein/Ausgangsmodul in Point-ID Bustechnik mit einem Dual-MG Eingang und einem Open-Collector Ausgang zur Anschaltung von konventionellen Meldern und Kontakte.

Anschaltung

Die Anschaltung des Moduls erfolgt an das ATS1290 Point-ID Schnittstellenmodul, welches den Point-ID Bus in den ATS RS485-Systembus umsetzt. Die Programmierung des AD011 erfolgt über das Bedienteil der Zentrale oder die TITAN Programmiersoftware ATS8104.

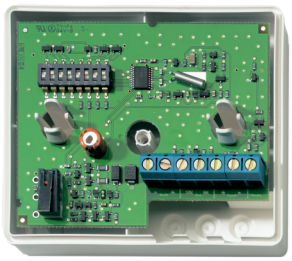



Einzelheiten

- 2/4 Draht externes Interface
- Ein MG-Eingang für die Überwachung von Alarm und Sabotagerelais
- Ein Ausgang für die Anschaltung einer LED
- Spannungsversorgung kann extern angeschaltet werden
- Verwendbar für jeden Melder
- VdS-Anerkennung: G 110015

AD011

Ein/Ausgangsmodul in IADS-Bustechnik mit 1 Eingang und 1 Ausgang

Technische Spezifikationen

General

Accessory group	Bewegungsmelder
Type	Modul

Electrical

Current consumption	520 µA Stromaufnahme vom Bus

Physical

Colour	Weiß

Environmental

Environment	Drinnen

Regulatory

Certification	VdS

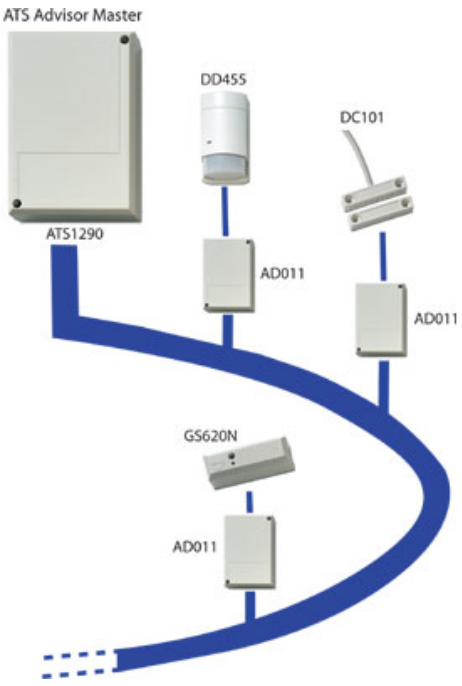

Als innovatives Unternehmen behält sich Kidde Global Solutions das Recht vor, Produktspezifikationen ohne Ankündigungen zu ändern. Für die aktuellsten Produktspezifikationen, besuchen Sie bitte de.firesecurityproducts.com online oder kontaktieren Sie bitte unsere Vertriebsmitarbeiter.