ACL800SUW-BCMF-S

Lector Biométrico ACL800 con lector MIFARE - Huella Dactilar, Wiegand, montaje en superficie, memoria hasta 9500 huellas, Plateado.

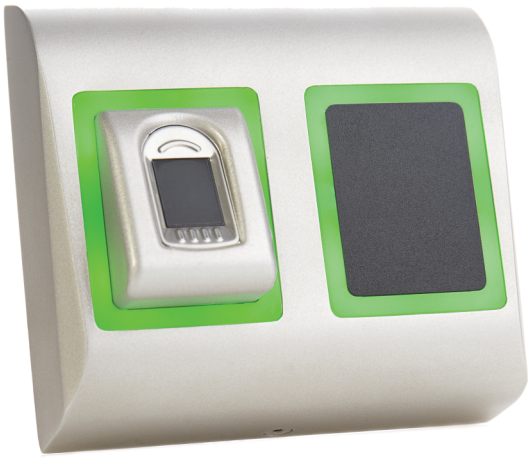

ACL800SUW-BCMF-S

Lector Biométrico ACL800 con lector MIFARE - Huella Dactilar, Wiegand, montaje en superficie, memoria hasta 9500 huellas, Plateado.

Especificaciones técnicas

System

RTE (Request To Exit)	No
CSN (Card Serial Number)	Yes
Custom data model	No

Technology

Reader type	Biométrico, Tarjeta Inteligente
Reader operating-transmitting frequency	13,56 MHz
Supported technology 13.56 MHz	MIFARE Classic (CSN), MIFARE DESFire (CSN), MIFARE DESFire EV1 (CSN), Mifare DESFire EV2 (CSN), MIFARE Plus (CSN), MIFARE Ultralight (CSN)
Mifare type	ISO14443A
No. of Mifare bytes CSN	4 Byte (S50), 7 Byte (S70)
Read write	No
SAM module embedded	No

Biometric

Biometric type	Huella digital
Biometric sensor type	Capacitivo

Interface & connections

Interface	Wiegand
Connector type	Zopf

Tamper type

Pry-off tamper	No
Opening tamper	Yes

Operation

Stand-alone	No
PIN keypad	No

Electrical

Power supply type	VCC

Physical

Colour	Silber
Material	Geformtes Aluminium
Form factor	Überdimensioniert
Mounting type	Montaje en Superficie

Environmental

Environment	Drinnen, Draussen

Regulatory

Compliancy	CE, RoHS

Como empresa innovadora, Kidde Global Solutions se reserva el derecho de modificar las especificaciones de los productos sin previo aviso. Para conocer las últimas especificaciones de los productos, visite la Web de es.firesecurityproducts.com o póngase en contacto con su comercial.

Last updated on 12 November 2026 - 18:57