ACL800SUW-BCMF-S

Czytnik biometryczny pojemnościowy do kart MIFARE - czytnik linii papilarnych, Wiegand, Montaż natynkowy, 9500 wzorców, Srebrny

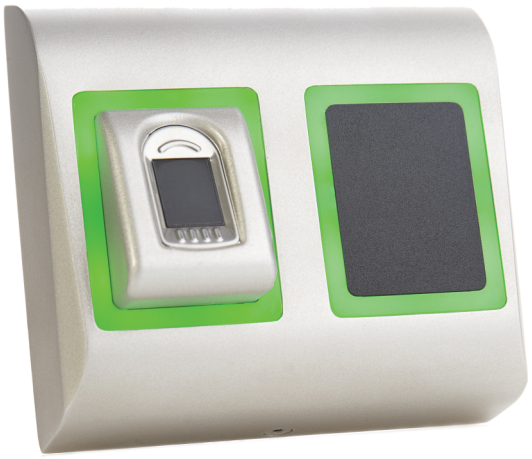

ACL800SUW-BCMF-S

Czytnik biometryczny pojemnościowy do kart MIFARE - czytnik linii papilarnych, Wiegand, Montaż natynkowy, 9500 wzorców, Srebrny

Specyfikacja techniczna

System

RTE (Request To Exit)	No
CSN (Card Serial Number)	Yes
Custom data model	No

Technology

Reader type	Biométrique, Carte à puce
Reader operating-transmitting frequency	13.56 MHz
Supported technology 13.56 MHz	MIFARE Classic (CSN), MIFARE, DESFire (CSN), MIFARE, DESFire EV1 (CSN), Mifare DESFire EV2 (CSN), MIFARE Plus (CSN), MIFARE Ultralight (CSN)
Mifare type	ISO14443A
No. of Mifare bytes CSN	4 octets (S50), 7 octets (S70)
Read write	No
SAM module embedded	No

Biometric

Biometric type	Empreinte digitale
Biometric sensor type	Condensateur

Interface & connections

Interface	Wiegand
Connector type	Pigtail

Tamper type

Pry-off tamper	No
Opening tamper	Yes

Operation

Stand-alone	No
PIN keypad	No

Electrical

Power supply type	VDC

Physical

Colour	Silver
Material	Moulded aluminium
Form factor	Oversized
Mounting type	Montage en surface

Environmental

Environment	Indoor, Outdoor

Regulatory

Compliancy	CE, RoHS

Będąc firmą innowacyjną, Kidde Global Solutions zastrzega sobie prawo do zmian w specyfikacji wyrobów bez uprzedzenia. W celu uzyskania najnowszych specyfikacji prosimy o wizytę na stronach pl/firesecurityproducts.com lub kontakt z przedstawicielem handlowym.

Last updated on 12 November 2026 - 18:57