TVD-BB4

Caja trasera TruVision para la cámara de Domo varifocal Serie 6 con arnés de cables

Descripción general

La caja trasera TruVision TVD-BB4 puede utilizarse para instalar las cámaras IP de la serie 6 TVD-5604H / TVD-5605H / TVD-5606H en una superficie plana.

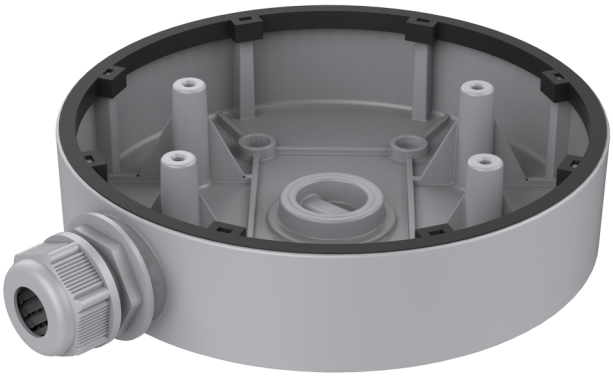

Detalles

- Salidas de cable en los laterales y en el fondo
- Puede ser usado en interiores y exteriores
- Sólo debe usarse en una superficie plana

TVD-BB4

Caja trasera TruVision para la cámara de Domo varifocal Serie 6 con arnés de cables

Especificaciones técnicas

General

Bracket type	Telecamera
Support type	TruVision Mini Kuppeln
Bracket mounting part	Box di connessione
Mount type	Montaggio a superficie

Physical

Physical dimensions	Ø 155 × 36 mm
Net weight	300 g
Colour	Grigio (Pantone 428c)
Material	Aluminium



Como empresa innovadora, Kidde Global Solutions se reserva el derecho de modificar las especificaciones de los productos sin previo aviso. Para conocer las últimas especificaciones de los productos, visite la Web de es.firesecurityproducts.com o póngase en contacto con su comercial.

Last updated on 12 November 2026 - 18:57