FE130MM

Cerradura electromagnética de 3.000N, monitorizado, para montaje empotrado.

Descripción

Línea ECO de cerraduras electromagnéticas de 300 kg. de fuerza de retención. Monitorizada y montaje empotrado

Aplicación

Diseñado para aplicaciones de seguridad. Para puertas de interior y exterior.

Seguridad fiable

Este dispositivo de fijación electromagnético avanzado proporciona un control instantáneo de puerta. Los soportes para montaje en L y en Z y otros adaptadores de montaje están disponibles para poder satisfacer una amplio abanico de tipos y condiciones de puertas y marcos.

Funcionamiento seguro

Nuestros dispositivos de fijación están fabricados a prueba de fallos, soltando la puerta inmediatamente después del corte de la alimentación. Sin piezas móviles ni ningún otro tipo de acoplamiento mecánico, se logra que no haya ningún tipo de desalineamiento entre el electroimán y la placa de retención con el paso del tiempo, abriendo y reteniendo siempre fácil y eficazmente. Estos dispositivos de fijación electromagnéticos funcionan independientemente de cualquier tipo mecánico de cerradura. Las cerraduras magnéticas no intervienen en el grado de la puerta cortafuego.

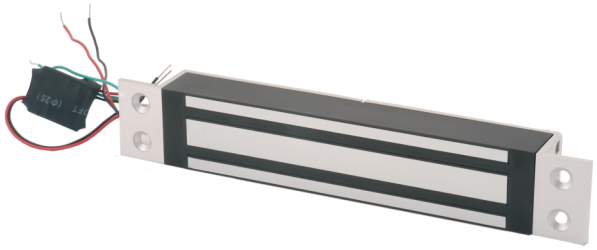

Detalles

- Fuerza de retención de 300 Kg.
- Cambio de estado monitorizado
- Sin magnetismo residual
- Selección tensión de funcionamiento mediante Jumper 12/24 V
- Montaje rápido con un mínimo de herramientas

FE130MM

Cerradura electromagnética de 3.000N, monitorizado, para montaje empotrado.

Especificaciones técnicas

General

Product type	Magnetverschluss

Monitoring & status

Monitored	Yes
LED indicator	No
Door status switch	No
Monitored changeover	Yes
Magnetic bond sensor	Yes

Physical

Colour	Aluminium
Finish	Dampfgestrahltes Aluminium

Como empresa innovadora, Kidde Global Solutions se reserva el derecho de modificar las especificaciones de los productos sin previo aviso. Para conocer las últimas especificaciones de los productos, visite la Web de es.firesecurityproducts.com o póngase en contacto con su comercial.

Last updated on 12 November 2026 - 18:57