N-MC-AFM-G

Intelligentes HMF-Zubehör – Unterputzadapter – grün

Allgemein

Die innovative Reihe verbesserter intelligenter Geräte bietet fortschrittliche Funktionen für Zuverlässigkeit und Sicherheit. In Verbindung mit patentierten Funktionen zur einfachen Installation und Wartung sowohl neuer als auch älterer Brandmeldesysteme ist es die perfekte Ergänzung für eine außergewöhnliche Gesamtleistung.

Das N-MC-AFM-G-Handfeuermelder-Einbauzubehör ermöglicht die Montage der Handfeuermelder der ActivSense-Serie an einer eingebetteten Wanddose. Durch die Einbaumontage verringert sich die gesamte hervorstehende Höhe des Handfeuermelders erheblich, wodurch die Ästhetik des Geräts bei der Wandmontage verbessert wird.

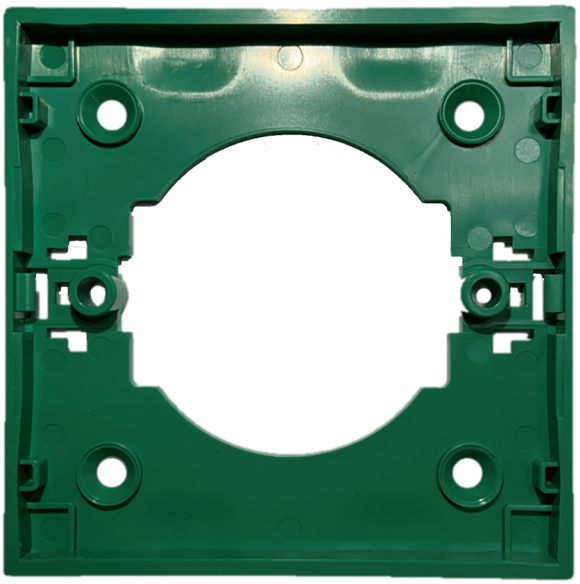

Einzelheiten

- Ermöglicht die einfache Montage von Handfeuermeldern in der Aussparung, wodurch die Höhe des Handfeuermelders an der Wand reduziert wird
- Verschiedene Montageoptionen ermöglichen die Installation an den meisten hochwertigen europäischen Wanddosen-Modellen

N-MC-AFM-G

Intelligentes HMF-Zubehör – Unterputzadapter – grün

Technische Spezifikationen

General

Compatibility	Intelligente Handfeuermelder

Physical

Physical dimensions	87.1 x 87.1 x 7.5 mm (L x B x T)
Colour	Zielony
Mounting type	Wandmontage
Material (body)	Noryl SE100 (samogasnący)

Environmental

Vandal proof	No
Environment	Drinnen

Regulatory

Compliancy	CE, REACH, RoHS 3, WEEE

Kompatible Produkte

Kategorie	Referenz	Beschreibung
Detection device	KE-DM3010G	Intelligent adressierbarer Handfeuermelder der Excellence-Serie
Detection device	KE-DM3110G	Excellence Series intelligent addressable manual call point w/ isolator
Detection device	NC-MC-0-G	Intelligenter, konventioneller Handfeuermelder für die Unterputzmontage – 0 Ω (Grün)

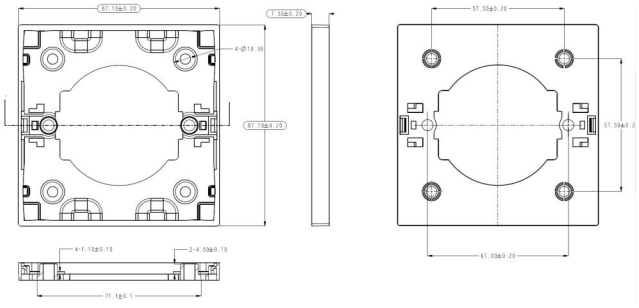

KIDDE COMMERCIAL

Als innovatives Unternehmen behält sich Kidde Global Solutions das Recht vor, Produktspezifikationen ohne Ankündigungen zu ändern. Für die aktuellsten Produktspezifikationen, besuchen Sie bitte de.firesecurityproducts.com online oder kontaktieren Sie bitte unsere Vertriebsmitarbeiter.