FE110US

Cerradura electromagnética para superficie, no monitorizada, 1500N.

Descripción del producto

Mini cerradura magnética Eco Line. El montaje en superficie incluye un soporte de montaje rápido

Aplicación

Puertas internas que no sean de alta seguridad y armarios de seguridad

Seguridad fiable

Este dispositivo de cierre electromagnético de última generación proporciona un control positivo e instantáneo de la puerta. Dispone de placas de relleno, soportes angulares y otros adaptadores de montaje para satisfacer una amplia gama de tipos y condiciones de puertas y marcos.

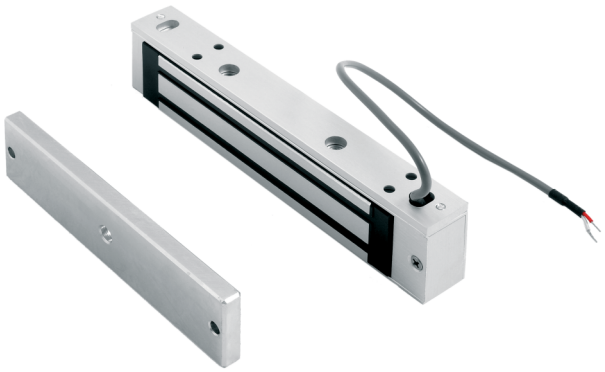

Detalles

- 150 Kg de fuerza de sujeción
- No supervisado.
- Sin magnetismo residual
- Funcionamiento a 12 / 24 Vcc seleccionable por medio de jumper
- Se monta fácilmente con un mínimo de herramientas

FE110US

Cerradura electromagnética para superficie, no monitorizada, 1500N.

Especificaciones técnicas

General

Product type	Zamek magnetyczny

Monitoring & status

Monitored	No
LED indicator	No
Door status switch	No
Monitored changeover	No
Magnetic bond sensor	No

Physical

Colour	Aluminium

Como empresa innovadora, Kidde Global Solutions se reserva el derecho de modificar las especificaciones de los productos sin previo aviso. Para conocer las últimas especificaciones de los productos, visite la Web de es.firesecurityproducts.com o póngase en contacto con su comercial.

Last updated on 12 November 2026 - 18:57